

Orario settimanale



Orario	Lunedì	Martedì	Mercoledì	Giovedì	Venerdì
7.30 8.10	Pre-scuola				
8.25 9.30	Ingresso				
11.45 12.00	Prima uscita				
12.00	Pranzo				
13.15 13.30	Seconda uscita				
16.00 16.30	Ultima uscita				

Possibilità del servizio post-scuola dalle h.16.30 alle h17,30.

Il servizio è organizzato e gestito da personale esterno, su richiesta delle famiglie, in base ad un numero minimo di adesioni.



QUESTI SIAMO NOI

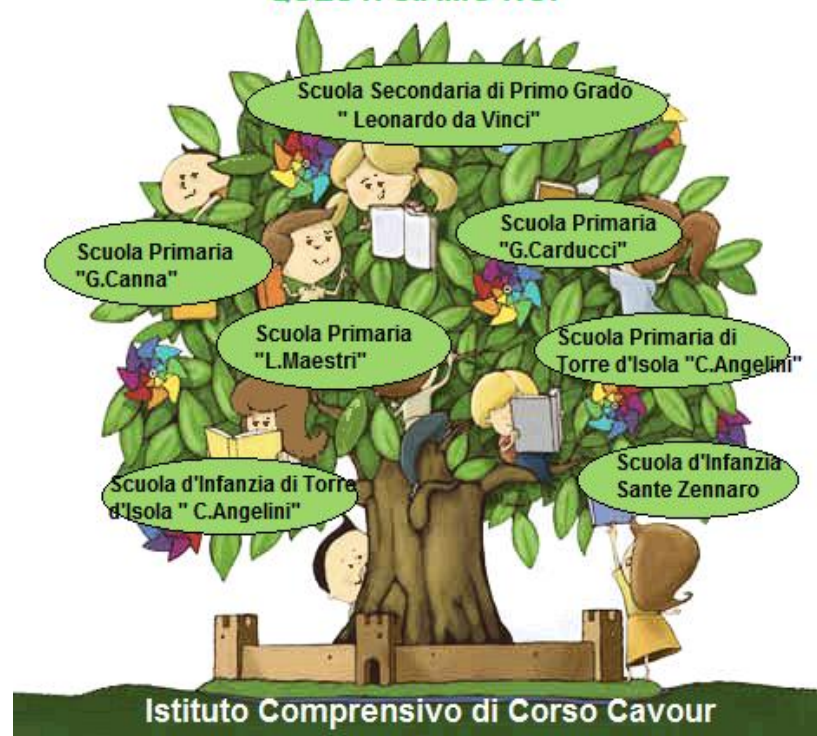

LE SCUOLE DELL'ISTITUTO

1. Scuola dell'infanzia "S. Zennaro", via Lovati 34 Pavia – tel. e fax 0382 526067
2. Scuola dell'infanzia di Torre d'Isola, via De Paoli 1, Torre d'Isola (PV) – tel. e fax 0382 407298
3. Scuola primaria "Canna", via Griffini 8, Pavia tel. e fax 0382 527125
4. Scuola primaria "Carducci", Corso Cavour 49 Pavia - tel. 0382 26884- Fax 0382 531721
5. Scuola primaria "Maestri", via Lovati 34 – Pavia tel. e fax 0382 525807
6. Scuola primaria di Torre d'Isola, via De Paoli 1, Torre d'Isola (PV) - tel. e fax 0382 407258
7. Scuola secondaria 1°grado "Leonardo da Vinci", via F.lli Cremona, 13 - Pavia tel. 0382 26884 - fax 0382 531721



**Istituto Comprensivo
di Corso Cavour**

Corso Cavour, 49 – Pavia
pvic82900r@istruzione.it



**Scuola dell'Infanzia
Sante Zennaro**

Sabato 12 gennaio 2019

Dalle ore 9:00 alle ore 12:00

L'iscrizione si effettua
dal 7 gennaio al 31 gennaio 2019

per i bambini residenti nati entro il 31 dicembre 2016:
ON LINE all'indirizzo pubblicato sul sito web del
Comune di Pavia

www.comune.pv.it

per i bambini non residenti nati negli anni 2014-2015-2016 e per i bambini anticipatori nati sino al 30 aprile 2017: con modulistica cartacea da consegnare direttamente alla segreteria dell'Istituto Comprensivo di Corso Cavour

IL NOSTRO INTENTO EDUCATIVO – DIDATTICO

PROMUOVERE IL PROCESSO
DI SVILUPPO MOTORIO,
PERCETTIVO, COGNITIVO
ED AFFETTIVO.



VALORIZZARE LA SPONTANEITA' DEL
BAMBINO



FAVORIRE:
L'AUTONOMIA, LA SOCIALITA'
E LA CREATIVITA'



ORGANIZZAZIONE DELLA SCUOLA

La scuola è strutturata in 3 sezioni
eterogenee:

- **API**
- **COCCINELLE**
- **DELFINI**

Ogni sezione dispone di diversi spazi,
organizzati in angoli:

- Angolo della lettura e/o morbido
- Angolo delle costruzioni
- Angolo della casetta o famiglia
- Angolo dei giochi da tavolo



Nella scuola ci sono spazi comuni:

- Salone
- Sala da pranzo
- Dormitorio
- Biblioteca
- Possibilità di utilizzo della palestra
Primaria " L. Maestri"



Gli adulti presenti nella scuola sono:

- 8 insegnanti (2 di sostegno)
- un'insegnante di religione
- 2 collaboratori scolastici

ATTIVITA' DEL PLESSO

Le attività sono organizzate in "campi di
esperienza" e seguono le motivazioni e gli
interessi dei bambini in relazione ai diversi
tempi, ritmi e stili d'apprendimento:

- **Attività di laboratorio**
- **Attività di sezioni aperte**
- **Attività didattiche specifiche per
gruppi omogenei.**

Sarà dedicata particolare attenzione ai
seguenti ambiti:

- **Accoglienza**
- **Continuità (nido e scuola primaria)**

Nella nostra scuola si propongono i
seguenti progetti:

- Musica
- Inglese
- Teatro
- Biblioteca
- Psicomotricità/Yoga
- "Favole nel mondo"

